

ERDGESCHOSS

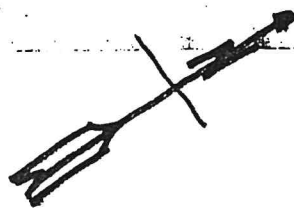

Bauherr : GWG Neustadt

Bauvorhaben: Neubau von Doppel- und Reihenhäuser ohne und mit Keller

Bauort: 96465 Neustadt-Ketschenbach Meilschnitzer Straße 33-

Erdgeschoß M 1:100 (mit Keller)

Neustadt, den 6.11.1995

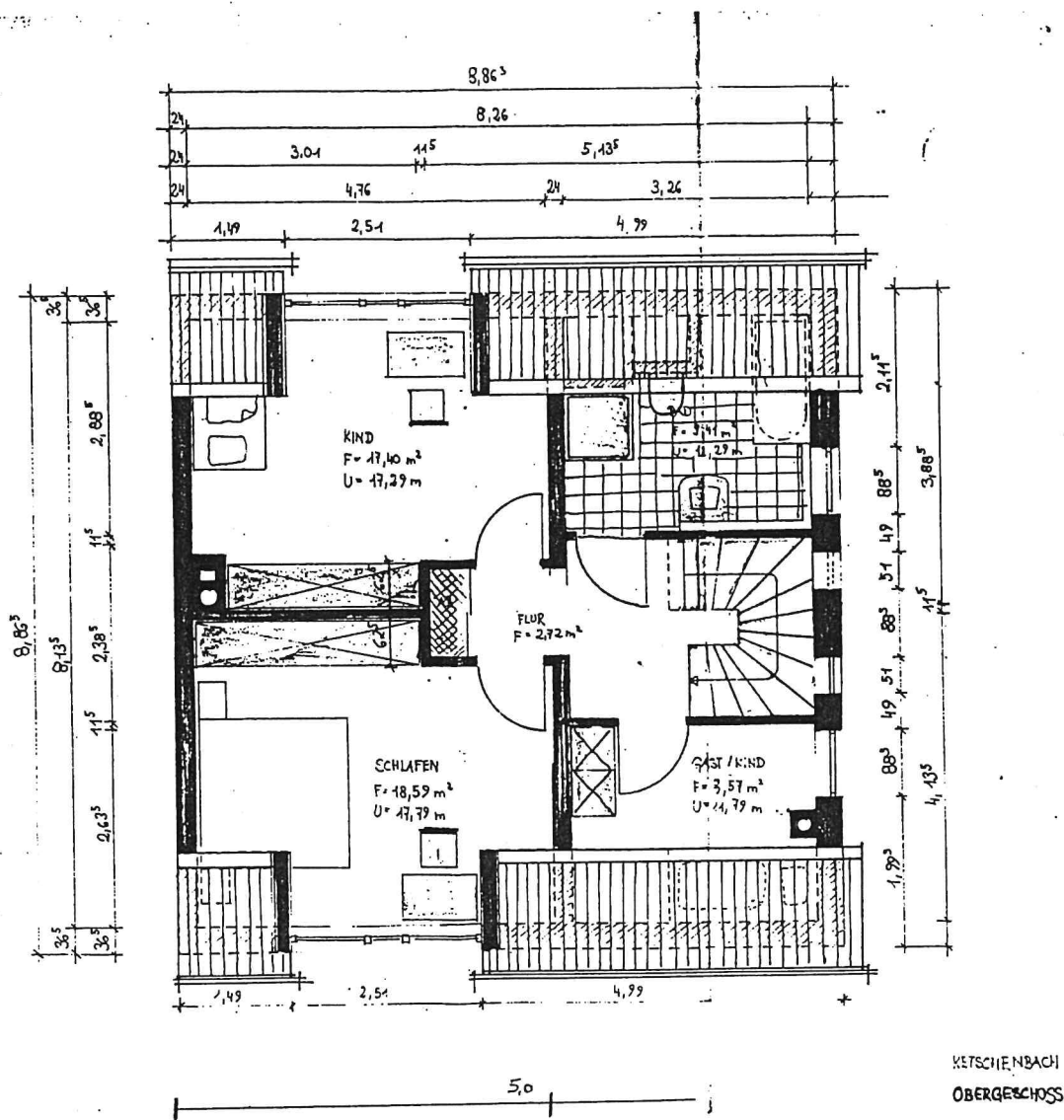

Bauherr : **GWG Neustadt**

Bauvorhaben: **Neubau von Doppel- und  
Reihenhäuser ohne und  
mit Keller**

Bauort: **96465 Neustadt-Ketschenbach  
Meilschnitzer Straße 33-4**

**Dachgeschoß M 1:100 (mit Keller)**

**Neustadt, den 6.11.1995**



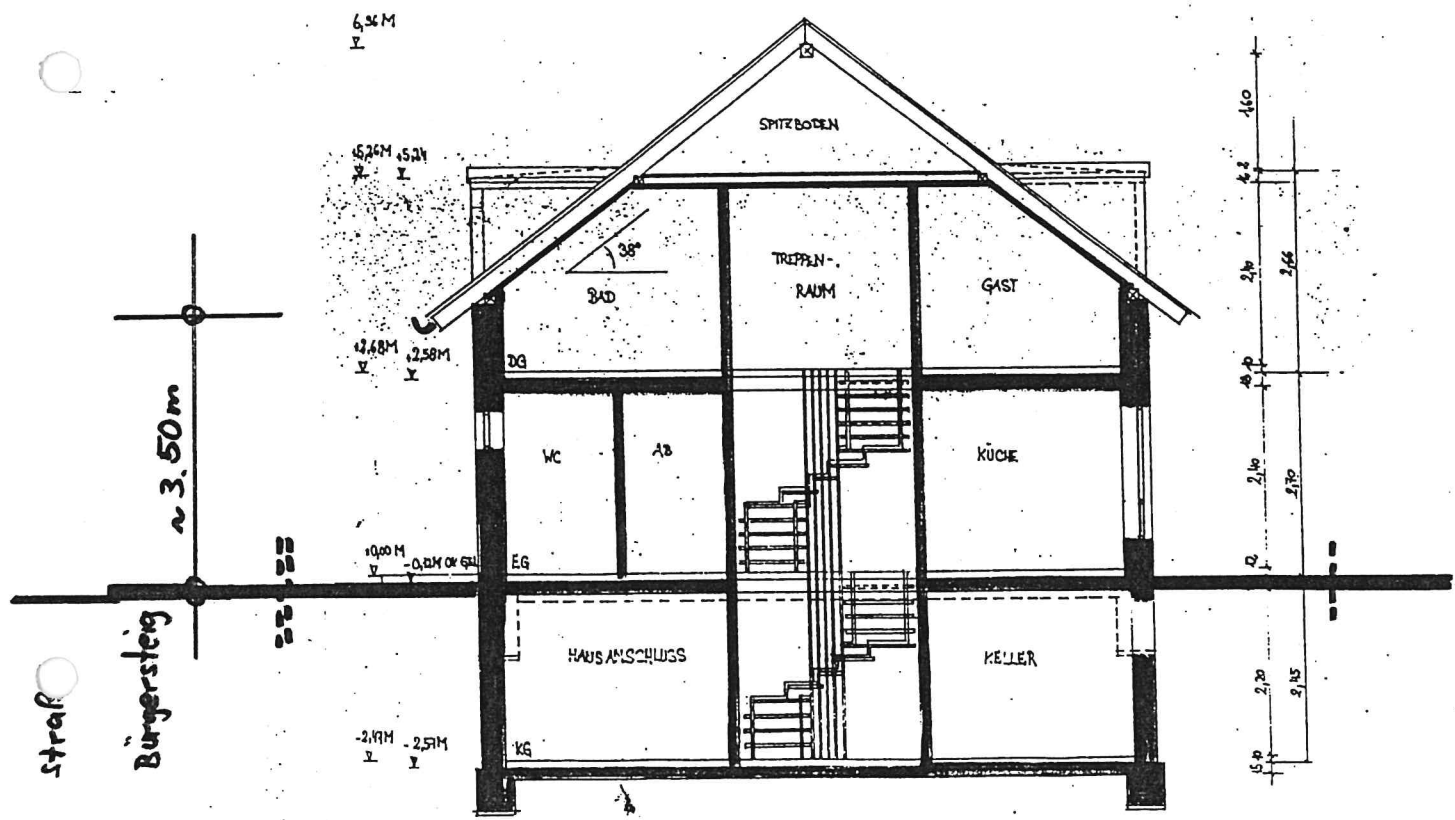

Bauherr : GWG Neustadt

Bauvorhaben: Neubau von Doppel- und Reihenhäuser ohne und mit Keller

Bauort: 96465 Neustadt-Ketschenbach Meilschnitzer Straße 33-45

Schnitt M 1:100 (mit Keller)

Neustadt, den 6.11.1995

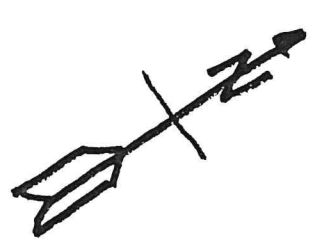
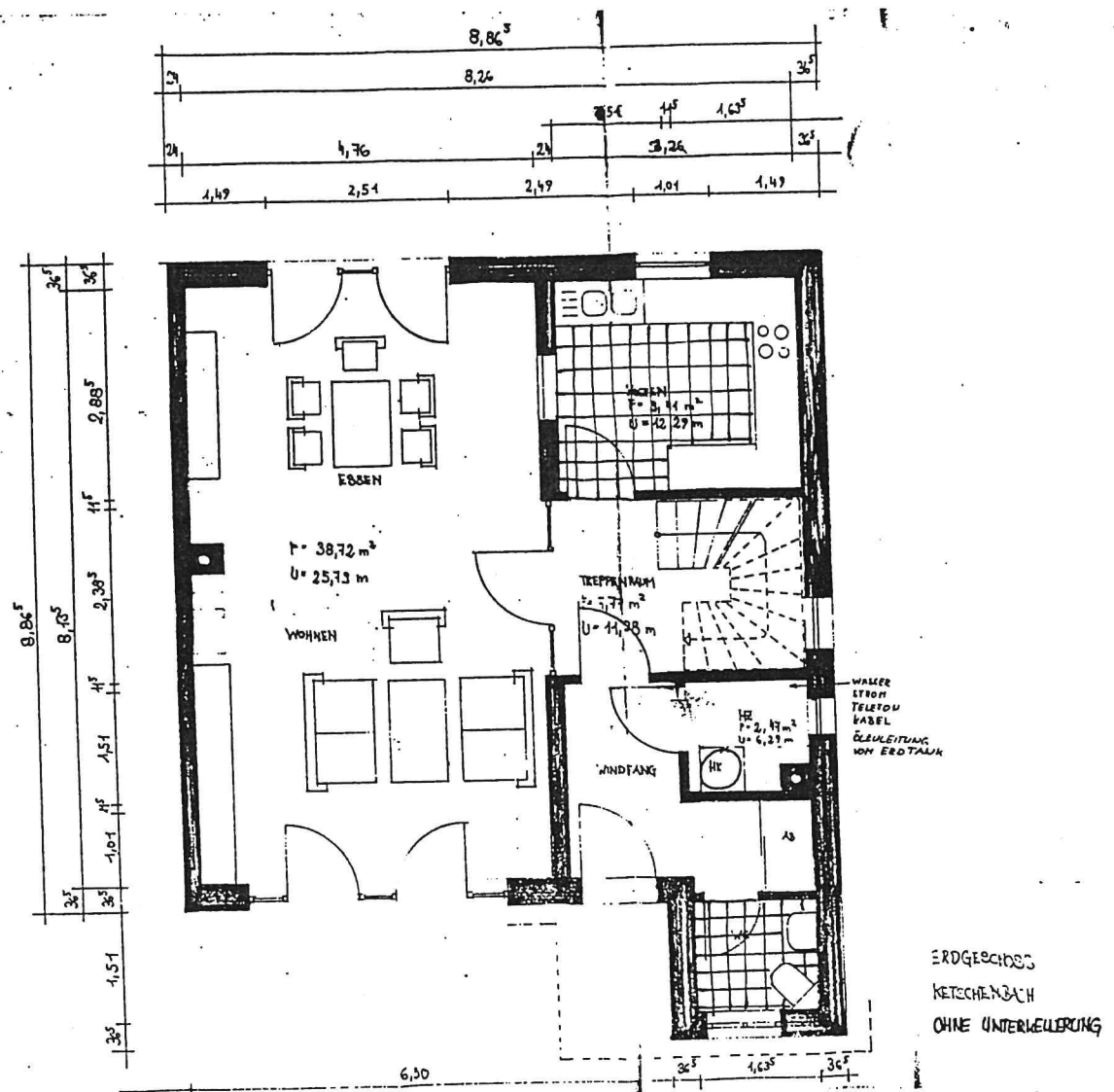

Bauherr : **GWG Neustadt**

Bauvorhaben: **Neubau von Doppel- und Reihenhäuser ohne und mit Keller**

Bauort: **96465 Neustadt-Ketschenbach Meilschnitzer Straße 33-4**

**Erdgeschoß M 1:100 (ohne Keller)**

Neustadt, den 6.11.1995

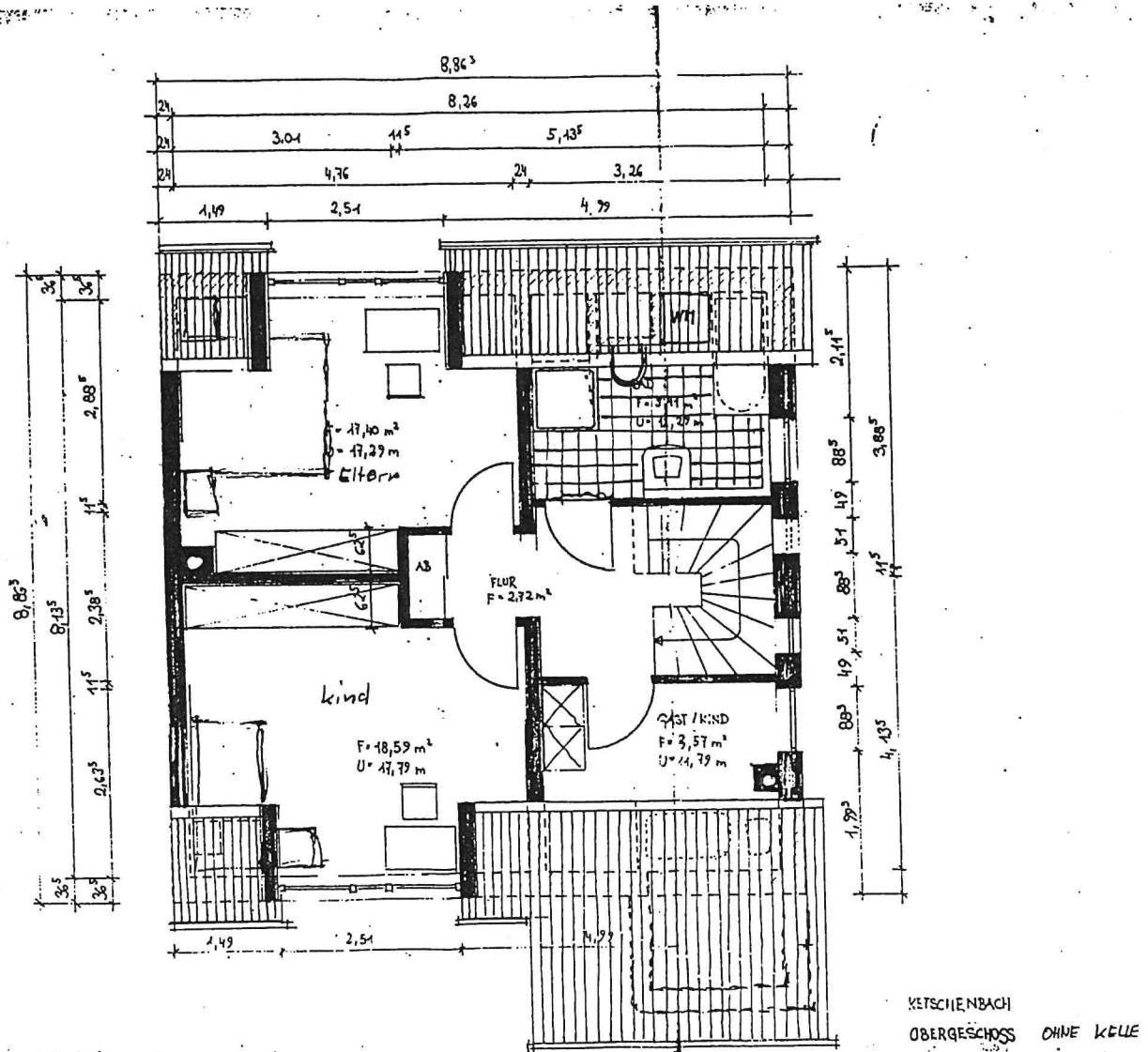

Bauherr : **GWG Neustadt**

Bauvorhaben: **Neubau von Doppel- und  
Reihenhäuser ohne und  
mit Keller**

Bauort: **96465 Neustadt-Ketschenbach  
Meilschnitzer Straße 33-4**

**Dachgeschoß M 1:100 (ohne Keller)**

Neustadt, den 6.11.1995

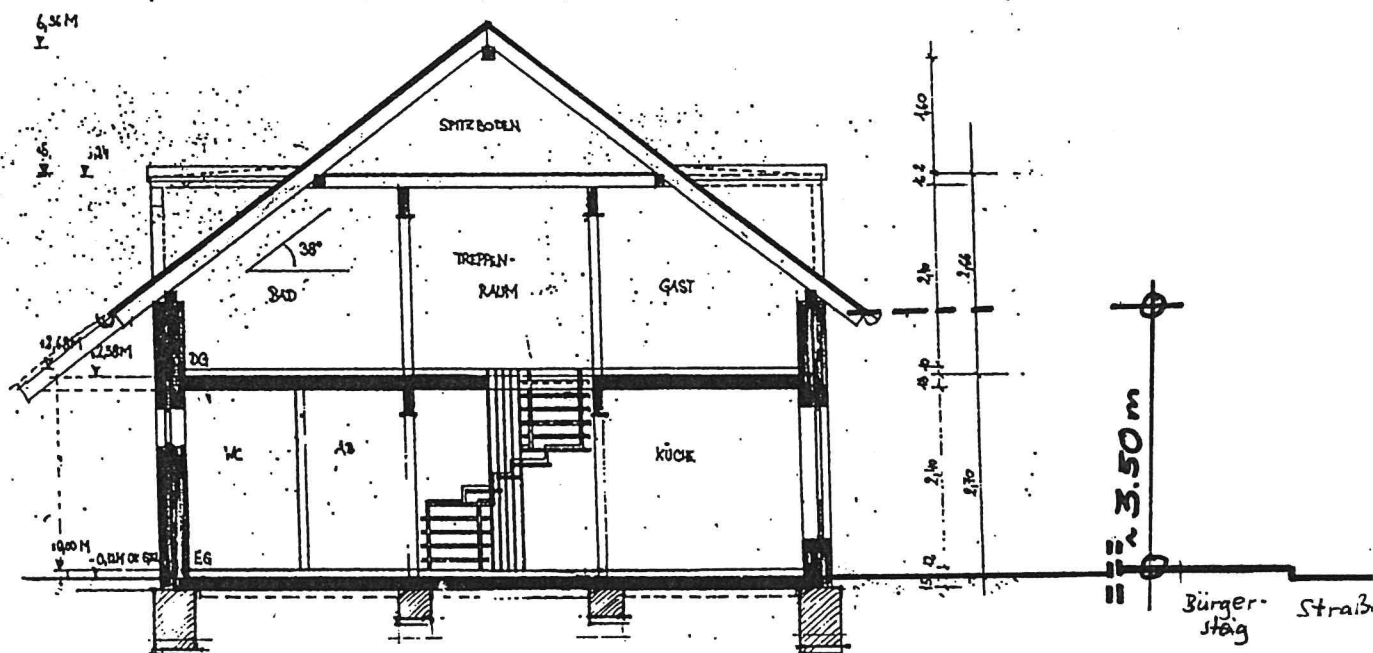

Bauherr : GWG Neustadt

Bauvorhaben: Neubau von Doppel- und  
Reihenhäuser ohne und  
mit Keller

Bauort: 96465 Neustadt-Ketschenbach  
Meilschnitzer Straße 33-4

Schnitt M 1:100 (ohne Keller)

Neustadt, den 6.11.1995